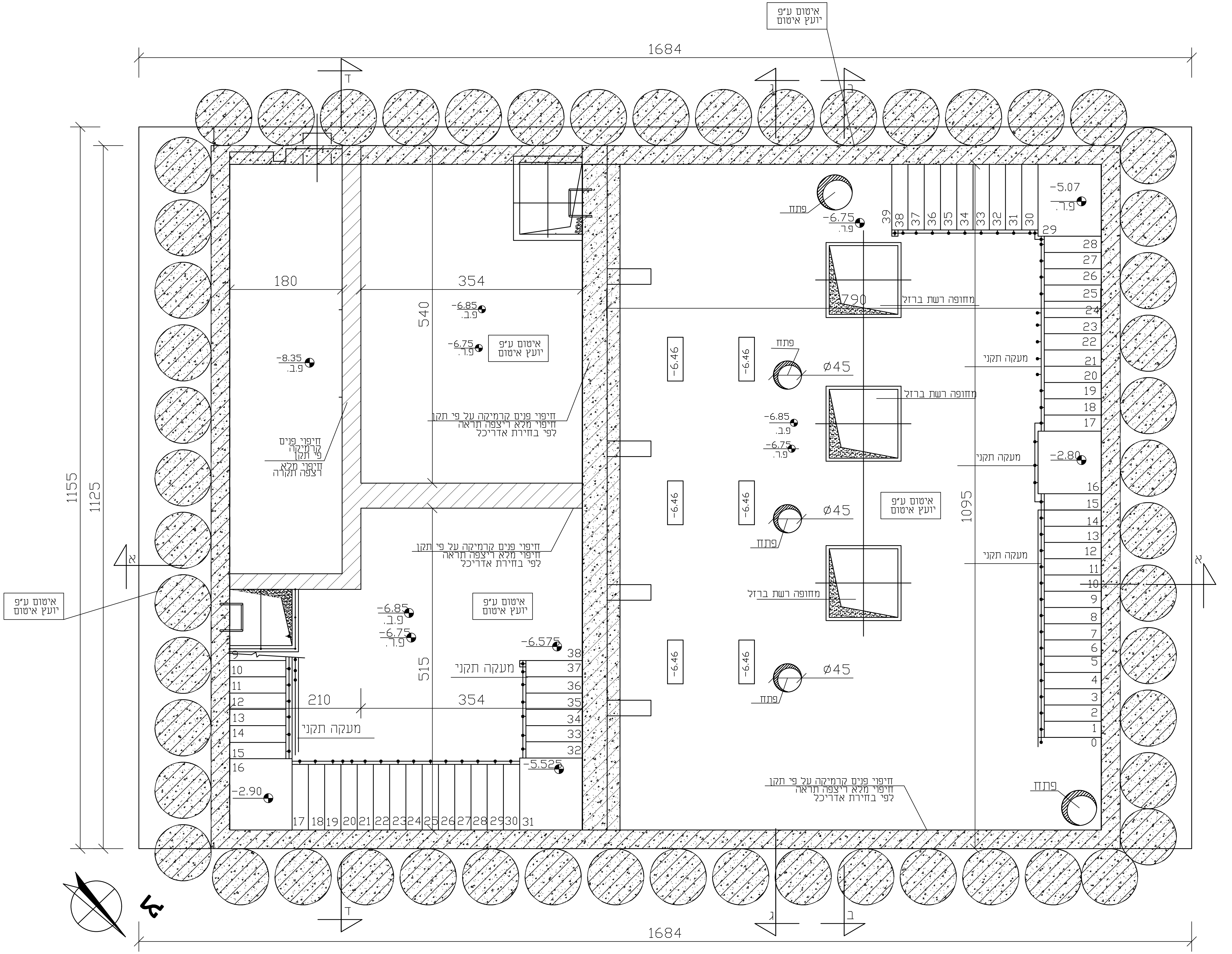
איטום ע"פ
יועץ איטום
1684
ד
ג
ב
-5.07
פ.ר.
פתח
-6.75
פ.ר.
39 38 37 36 35 34 33 32 31 30 29
28 27 26 25 24 23 22 21 20 19 18 17 16 15 14 13 12 11 10 9 8 7 6 5 4 3 2 1 0
180
354
540
790
מחופה רשת ברזל
-6.85
פ.ב.
-6.75
פ.ר.
-8.35
פ.ב.
-6.46
Ø45
מעקה תקני
חיפוי פנים קרמיקה על פי תקן
חיפוי מלא ריצפה תראה
לפי בחירת אדריכל
חיפוי פנים
קרמיקה
פי תקן
חיפוי מלא
רצפה תקרה
-2.80
1095
1155
1125
א
-6.575
-5.525
-2.90
515
210
10 11 12 13 14 15 16
17 18 19 20 21 22 23 24 25 26 27 28 29 30 31
32 33 34 35 36 37 38
צ

תרשים במפלס -6.85

מס'		הערות	

לעיון ☐ לאישור ☐ למכרז ☒

מס'	תאריך	שינויים	חתימה

מהדורה
3

שם המזמין
תאגיד מי אונו

שם הפרויקט
מתחם קא/322
תחנת שאיבה לביוב

מס' הגליון
3

שם התכנית
תכנית מפלס
-6.85

תאריך
27.06.19

קנ"מ:
1:50

לוגיה
ארכיטקטורה
נגישות
רישוי

לוגיה אדריכלות רישוי ונגישות
הרי יהודה 54 גני תקווה
טל: יוסי 054-2339998
שירלי 054-4491333