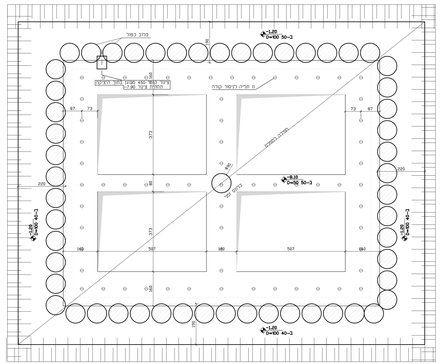

חתך קיר צפון/דרומי

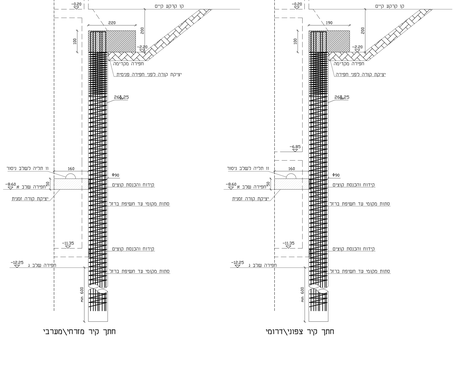

חתך קיר מזרח/מערבי

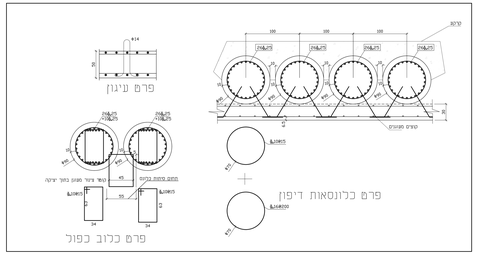

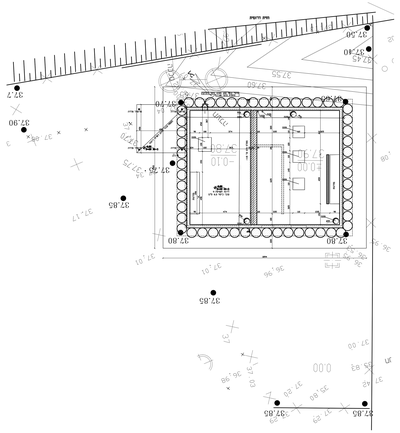

מפרט הקמת כלונסאות בוריות C.F.A

המפקח יש לוודא שהדרישות מפורטות בנספח (ב) של הפרוטוקול הרלוונטי!!

1. המפרט מבטא דרישות אבטחת איכות הקריטיות הכלליות המאפיינות מפעלבוריות מתמשכת מעל מיקומי הקמת מבנים ומבנים מיוחדים. מפרט זה אינו מהווה תחליף לתכנון הנדסי, לשרטוטים ולמפרטים הנדסיים הרלוונטיים לפרויקט.
2. המפרט מבטא דרישות אבטחת איכות הקריטיות הכלליות המאפיינות מפעלבוריות מתמשכת מעל מיקומי הקמת מבנים ומבנים מיוחדים. מפרט זה אינו מהווה תחליף לתכנון הנדסי, לשרטוטים ולמפרטים הנדסיים הרלוונטיים לפרויקט.
3. מידות הבוריות יהיו זהות לאלו הקריטות בתכנון ובמפרטים הרלוונטיים.
4. הבוריות תבוצענה לפי הנחיות הבטיחות הרלוונטיות ובמפרטים הרלוונטיים.
5. מיקומי הבוריות יהיו זהים לאלו הקריטים בתכנון ובמפרטים הרלוונטיים.
6. הבוריות תבוצענה לפי הנחיות הבטיחות הרלוונטיות ובמפרטים הרלוונטיים.
7. מיקומי הבוריות יהיו זהים לאלו הקריטים בתכנון ובמפרטים הרלוונטיים.
8. בנייה מדויקת ומקצועית בהתאם לתכנון ולמפרטים הרלוונטיים.
9. בנייה מדויקת ומקצועית בהתאם לתכנון ולמפרטים הרלוונטיים.
10. ח. כמות הברזל תחושב לאחר הכפלת כמות הברזל ב 0.5 לחלק הבוריות, ואת נוסחי לשאירת אשכי ברזלים נוספים לאורך כלכלי הבוריות.
11. הבטון הבוריות יש לאמת הבטון הראוי הנכון על לקבלת בטון מלא חוזק מתאים. מדיד עבור הבוריות אינו עולה על 50 מ"מ.
12. בזיגוג הבוריות תוכנה בשאיפה עבודה של מכונה בעל הכשרה מקצועית ומתוקן. אשר יוצר הבוריות הראשון הנמצאים בוריות המתוקנים בבטון **על הנמקה לתקפיד הלחיצה עומק הבוריות בעומק בעל עומק עולמה. יש עדיפה מבנה בעל חומק המתוקן בבטון ומחדש את הארעים בבוריות הקיימות בקיקוב.**
13. על הנמקה להיות ביטוי ברור על בדיקת הרכב הבוריות הראשונה המבוצע ובין שיריים בוריות הקיימים הנמצאות לבטון הנמדדים אבודות.
14. **בנה הכמעטאות ישאב בדיקות פגיעות (לאחר הריסה).**
15. **בזיגוג C.F.A מחייב שמירת יציבה. בפקיה קר קיקוב הקיימות יש לבצע 2 שלבות נמצאים בוריות נמצאים בעומק שמירת מחתיקים נמוכה: של קיקוב חלולת עבור מחיל.**
16. **יש לבדוק חתיכות בזיגוג כלכלאות בבוריה כבר שיקבע הבטוחה בהתאם לכמעטאות יש לבצע 2 בדיקות בדיקות עם בדיקות C.F.T בפחות 2 מ' מלולכלאות עבוגה עדי מחבר הכמעל בזיגוג בבוריה.**
17. **אישור מפרידים הכמעל בזיגוג (לא בבוריה מבטאות C.F.T) חיבור תאבר לכמעל בזיגוג בבוריה.**

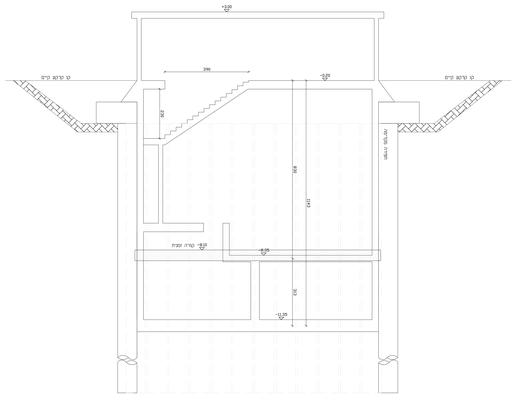

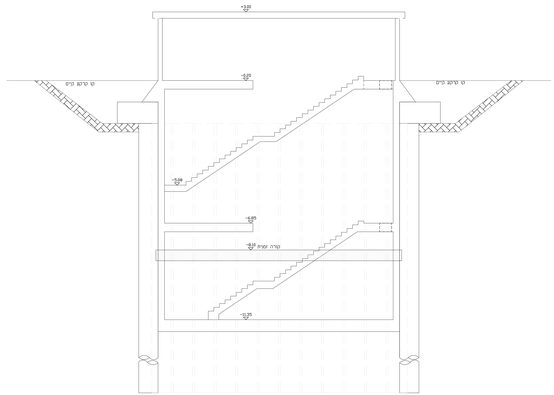

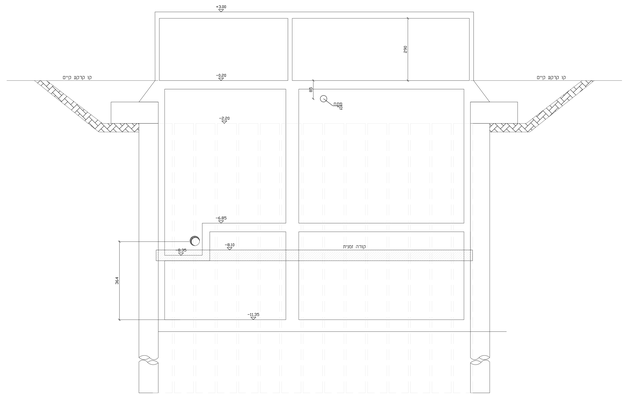

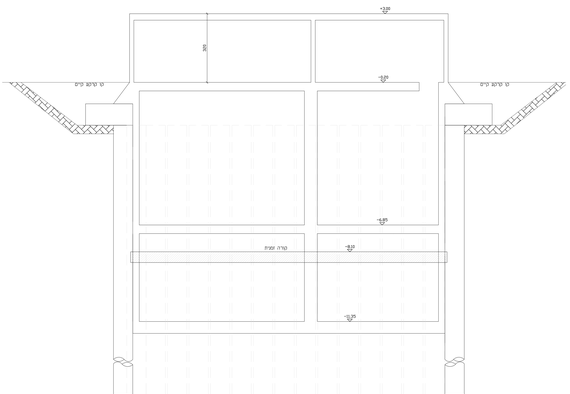

אל הבבקה לבוחן את כל הסדרות ולמר הבקיום.
בהמקרה של סתם אי אי-הסמכה, יש לדווח מיד לחברת
ואגודת בוצרות ובנאים המוסך שם מעולם תיר בלי
אין לבצע תבנית ז' ולא ישנה בלי-מקוף

מס'	תאריך	שינויים

מס'	תאריך	הערות

תאריך	הסמכה

AD-3

מבוא בבנה

- קיר מיגון ומסמיך
- קיר מיגון ומסמיך
- קיר פיגום

הקבלנים בע"מ

תיר ב"ע
עו"ד הנדסה
052-7203680

חתמת שאיבה נאות אריאל		
תבנית דיפון		
1 : 50 1 : 20	02/07/19	1